

# HERBERT SMITH FREEHILLS BERÄT ICL-TOCHTER PROLACTAL BEI PARTNERSCHAFT MIT BIOPULVER GMBH

13 January 2021 | Germany  
Deals and cases

---

Herbert Smith Freehills hat die österreichische Prolactal GmbH beim Abschluss einer langfristigen strategischen Partnerschaft mit der Biopulver GmbH beraten. Biopulver wird danach Prolactal mit speziellen Milchprodukten als Bestandteilen von Säuglingsnahrung und anderen Lebensmitteln beliefern.

Die Anlage von Biopulver ist eine neu errichtete Produktionsstätte der schweizerischen Mehrheitseigentümerin Holle baby food AG, die seit 85 Jahren biologische Babynahrung herstellt. Die Pulvertrocknungsanlage, die insbesondere der Verarbeitung von Ziegenmilch dient, ist seit Mai 2020 in Betrieb.

Prolactal GmbH ist ein führender Produzent von Milchprodukten aus Bio-Kuh- und Ziegenmilchderivativen für Säuglingsnahrung. 1957 ursprünglich als Molkereigenossenschaft gegründet, gehört Prolactal seit 2015 zu Israel Chemicals (ICL) und beliefert Kunden in über 35 Ländern in den Regionen Asien-Pazifik, Westeuropa und Nahost. Prolactals CO<sub>2</sub>-neutraler Betrieb liegt in Hartberg, Österreich, mit direktem Zugang zu hochwertiger biologischer Milch und Molke.

Advisor to Prolactal:

Herbert Smith Freehills Deutschland: [Dr Christoph Nawroth](#) (Federführung, Corporate/M&A), [Dr Marcel Nuys](#) (Kartellrecht, beide Düsseldorf), [Dr Mathias Wittinghofer](#) (Disputes, Frankfurt), [Dr Sebastian Schürer](#) (Counsel, Corporate/M&A, Düsseldorf), [Peter Rowland](#) (Of Counsel, Brüssel), [Stefanie Strahl](#) (Associate, Corporate/M&A), Foreign Lawyers: [Lauren Kode](#) (Corporate/M&A), [Anne Eckenroth](#) (Kartellrecht, alle Düsseldorf).

# KEY CONTACTS

If you have any questions, or would like to know how this might affect your business, phone, or email these key contacts.

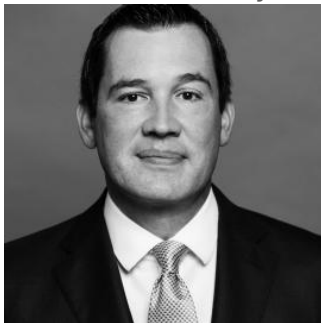

**DR CHRISTOPH  
NAWROTH**  
PARTNER, GERMANY

+49 211 975 59082  
Christoph.Nawroth@hsf.com



**DR MARCEL NUYS**  
PARTNER, GERMANY

+49 211 975 59065  
Marcel.Nuys@hsf.com



**DR MATHIAS  
WITTINGHOFER**  
PARTNER, GERMANY

+49 69 2222 82400  
Mathias.Wittinghofer@hsf.com



**DR SEBASTIAN  
SCHÜRER**  
COUNSEL, GERMANY

+49 211 975 59082  
sebastian.schuerer@hsf.com



**PETER ROWLAND**  
OF COUNSEL,  
BRUSSELS

+32 477 822 462  
Peter.Rowland@hsf.com



**STEFANIE STRAHL**  
RECHTSANWÄLTIN,  
GERMANY

+49 211 975 59072  
stefanie.strahl@hsf.com



**LAUREN KODE**  
FOREIGN LAWYER,  
GERMANY

+49 211 975 59083  
lauren.kode@hsf.com

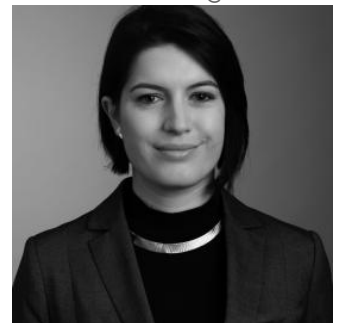

**ANNE ECKENROTH**  
FOREIGN LAWYER,  
GERMANY

+49 211 975 59134  
anne.eckenroth@hsf.com

---

# MEDIA CONTACT

For further information on this news article, please contact:

**FRIEDERIKE HARTMANN, HEAD OF  
BUSINESS DEVELOPMENT GERMANY**

GERMANY

Tel: +49 69 222282408

Email: [friederike.hartmann@hsf.com](mailto:friederike.hartmann@hsf.com)